

Natal se aproxima, é tempo de amor

Louvor Final

L. e M.: F. Luiz Turra

Tempo do Advento



1. Na - tal se_a-pro- xi - ma, é tem - po de_a- mor; re -
2. Ver- da -de na ter - ra i - rá res - sur - gir. A
3. Os po - bres que vi - vem sem pão e sem luz, can -
4. A paz se pro - mo - ve com lu - ta_e vi - gor; não

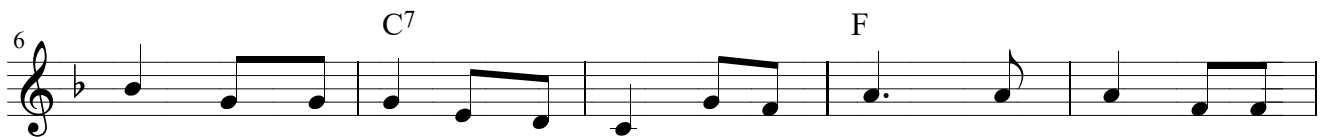

1. nas - ce_a_es- pe - ran- ça de um mun - do me - lhor. Pa - la - vras e
2. paz é a jus - ti - ça, as mãos vão u - nir. En - fim, o Se -
3. sa - dos da vi - da_e do pe - so da cruz, pre - ci - sam de
4. po - de ser fru - to do me - do_ete - mor. A paz é pro -

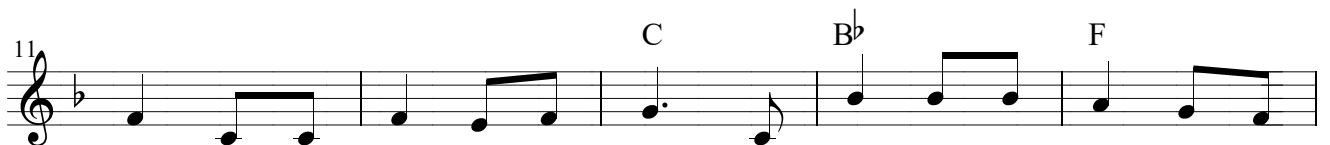

1. ges - tos pro - mo - vem a paz que vem do Deus vi - vo_e na
2. nhor nos da - rá sal - va - ção: Se - re - mos um po - vo_a -
3. nós pa - ra_er - guer - se do chão: Na - tal é a fes - ta da
4. gres - so do ho - mem to - tal fir - ma - do no Cris - to seu

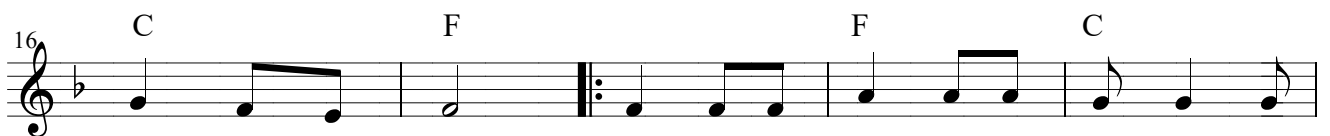

1. ter - ra se faz. Paz pa - ra to - dos os ho - mens, que
2. mi - go_e ir - mão;
3. li - ber - ta - ção.
4. gran - de_i - de - al.

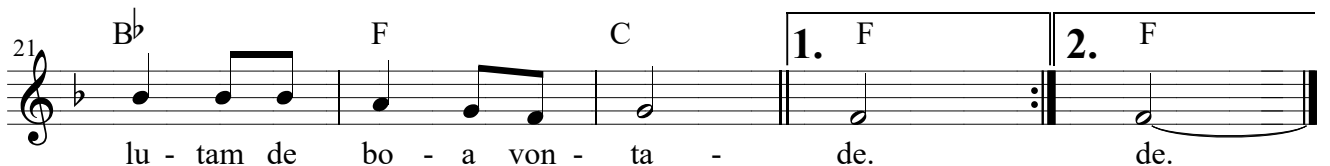

1. lu - tam de bo - a von - ta - de.
2. de.