

# 22 - Natal se aproxima, é tempo de amor

Abertura

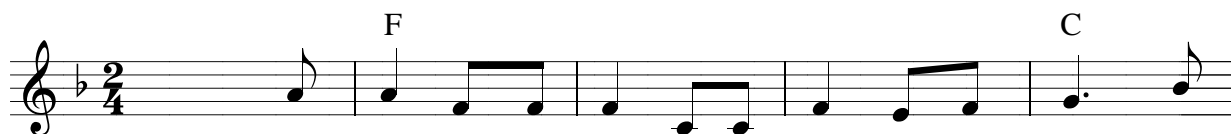

1. Na - tal se\_a-pro- xi - ma, é tem - po de\_a- mor; re -
2. Ver- da -de na ter - ra i - rá res - sir - gir. A
3. Os po - bres que vi - vem sem pão e sem luz, can -
4. A paz se pro - mo- ve com lu - ta\_e vi - gor; não



1. nas - ce\_a\_es- pe - ran- ça de\_um mun- do me - lhor. Pa - la - vras e
2. paz e\_a jus - ti - ça, as mãos vão u - nir. En - fim, o Se -
3. sa - dos da vi - da\_e do pe - so da cruz, pre - ci - sam de
4. po - de ser fru - to do me - do\_ete - mor. A paz é pro-

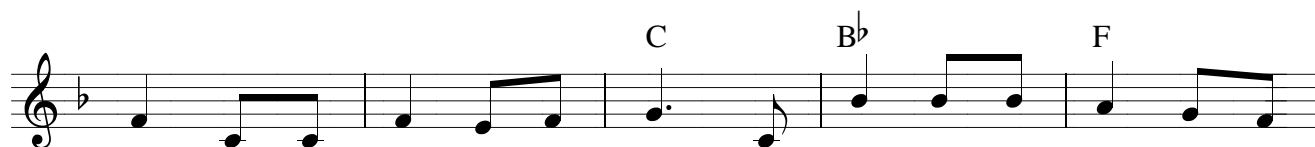

1. ges - tos pro- mo - vem a paz que vem do Deus vi - vo\_e na
2. nhor nos da - rá sal - va - ção: Se - re - mos um po - vo a -
3. nós pa - ra\_er- guer- se do chão: Na- tal é a fes - ta da
4. gres - so do ho - mem to - tal fir - ma - do no Cris- to seu

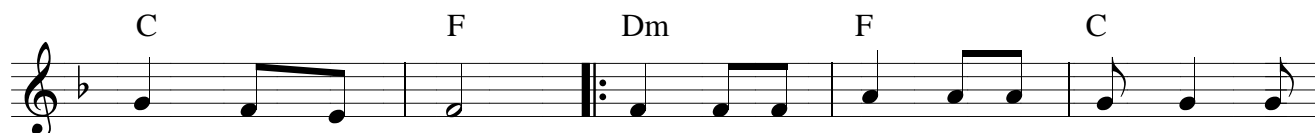

1. ter - ra se faz. Paz pa - ra to - dos os ho - mens, que
2. mi - go\_e ir - mão;
3. li - ber - ta - ção.
4. gran- de\_i - de - al.

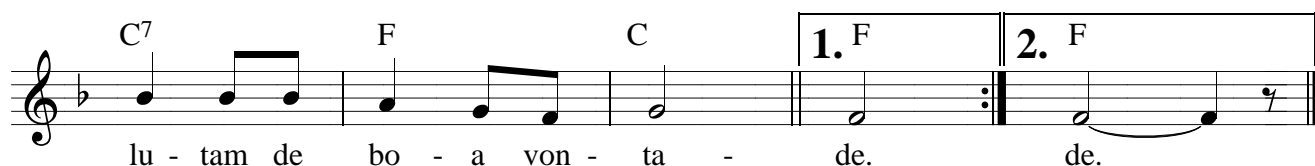

lu - tam de bo - a von - ta - de. de.